Dzierżawa gruntów w Biebrzańskim Parku Narodowym: szansa na wielkopowierzchniową czynną ochronę wodniczki

Piotr Marczakiewicz, BPN, OTOP

Program rolnośrodowiskowy 2007-2013, pakiet 5

Nr	Nazwa pakietu	Nr wariantu	Nawa wariantu
5	Ochrona zagrożonych gatunków ptaków i siedlisk przyrodniczych na obszarach Natura 2000	5.1.	Ochrona siedlisk lęgowych ptaków
		5.2.	Mechowiska
		5.3.	Szuwary wielkoturzycowe
		5.4	Łąki trzęślicowe i selernicowe
		5.5.	Murawy ciepłolubne
		5.6.	Półnaturalne łąki wilgotne
		5.7.	Półnaturalne łąki świeże
		5.8.	Bogate gatunkowo murawy bliźniczkowe
		5.9.	Słonorośla
		5.10.	Użytki przyrodnicze

Pakiet 5.1 - wysokość płatności: **1370 zł/ha**

Gatunki kwalifikujące do pakietu 5.1:

- **Wodniczka**
- Derkacz
- Rycyk
- Dubelt
- Kulik wielki
- Błotniak łąkowy
- Krwawodziób
- Czajka
- Kszyk
- Biegus zmienny

Z 10 gatunków ptaków kwalifikujących do pakietu 5.1, w BPN stale gnieździ się 9.

Park narodowy nie może jednak przystępować do programów rolnośrodowiskowych.

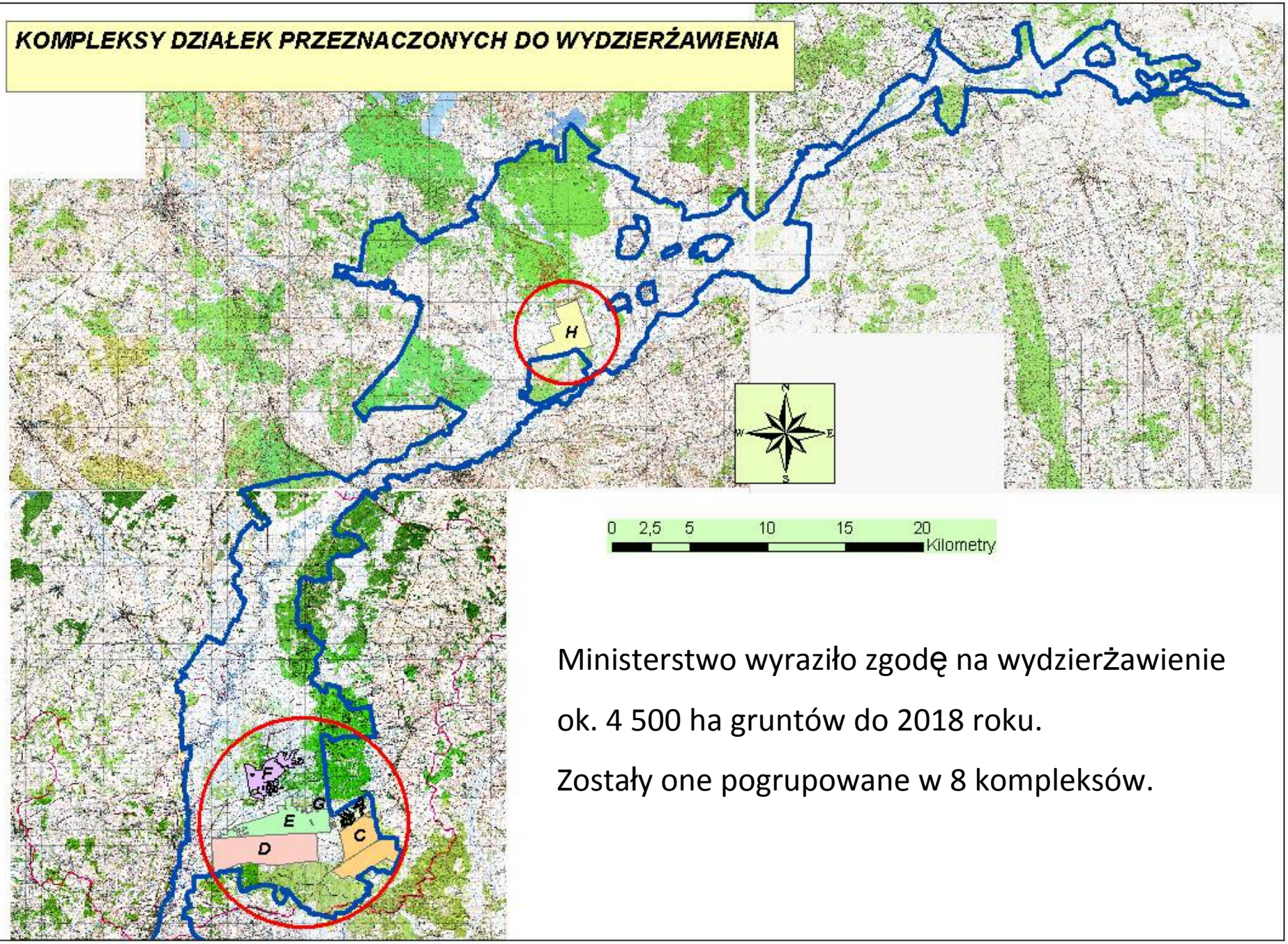

Ministerstwo wyraziło zgodę na wydzierżawienie ok. 4 500 ha gruntów do 2018 roku.

Zostały one pogrupowane w 8 kompleksów.

Grunty na Bagnie Ławki przeznaczone do dzierżawy

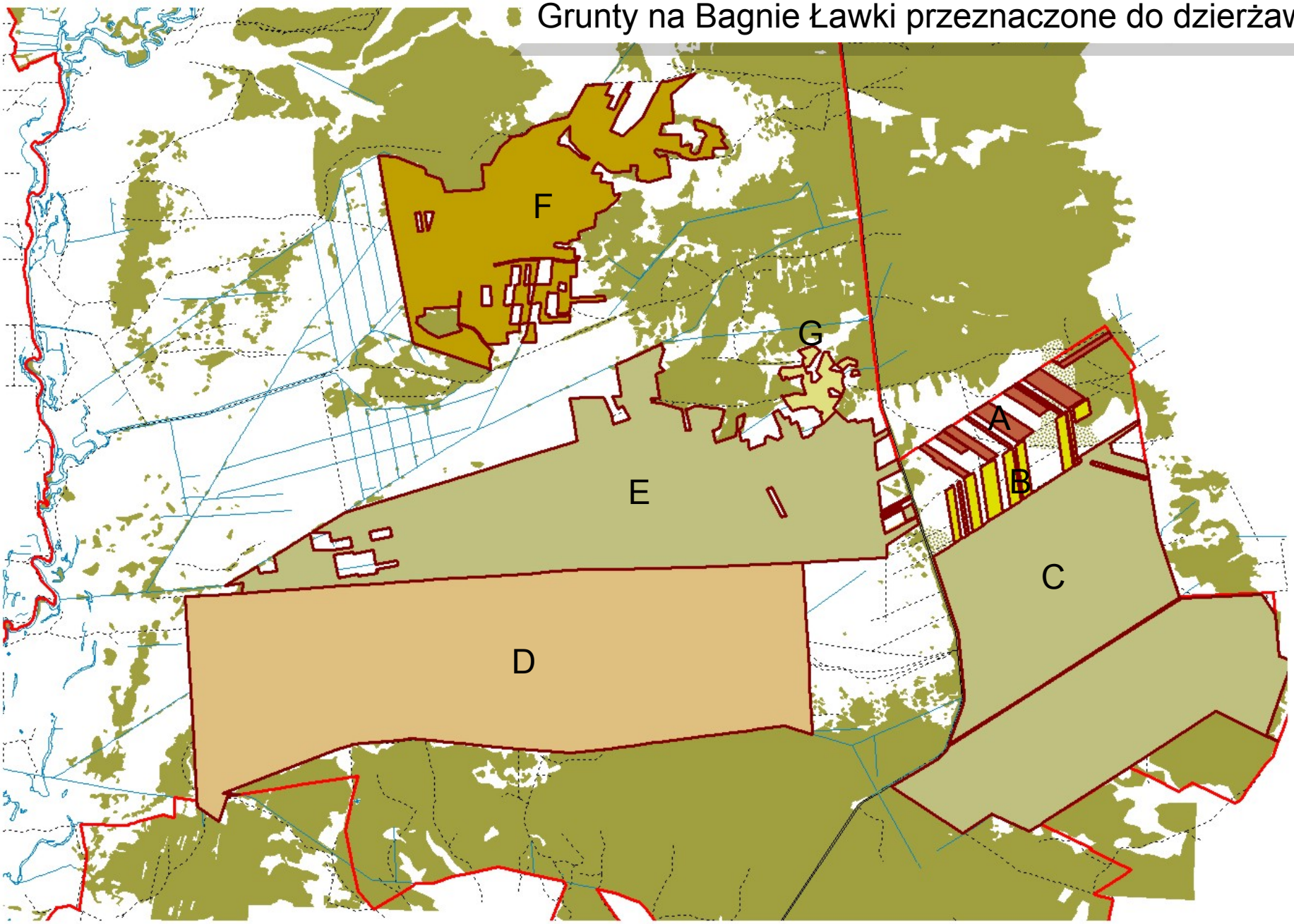

Występowanie wodniczki w 2008 r.

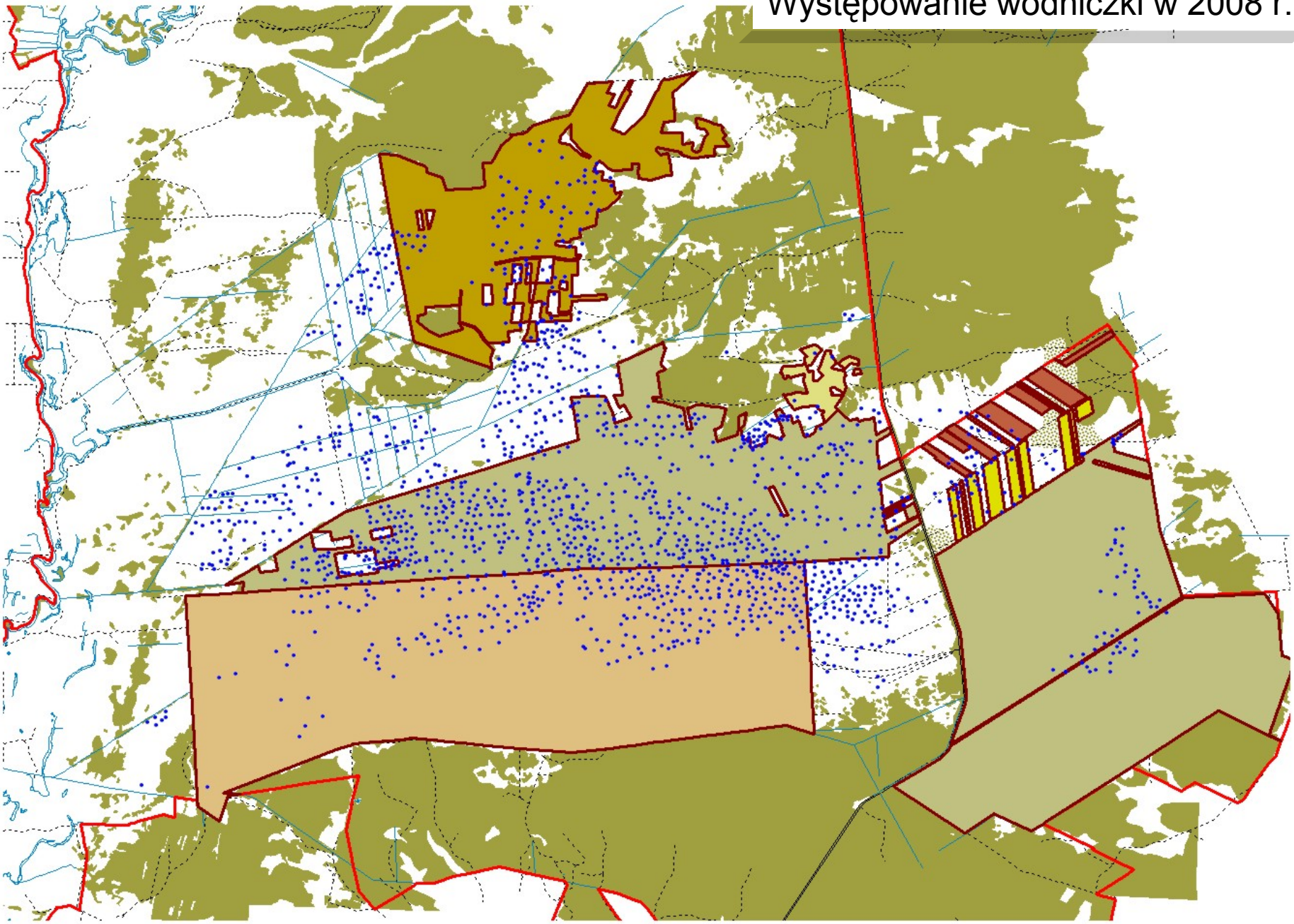

ok. 330 ha czasowej „ochrony ścisłej”

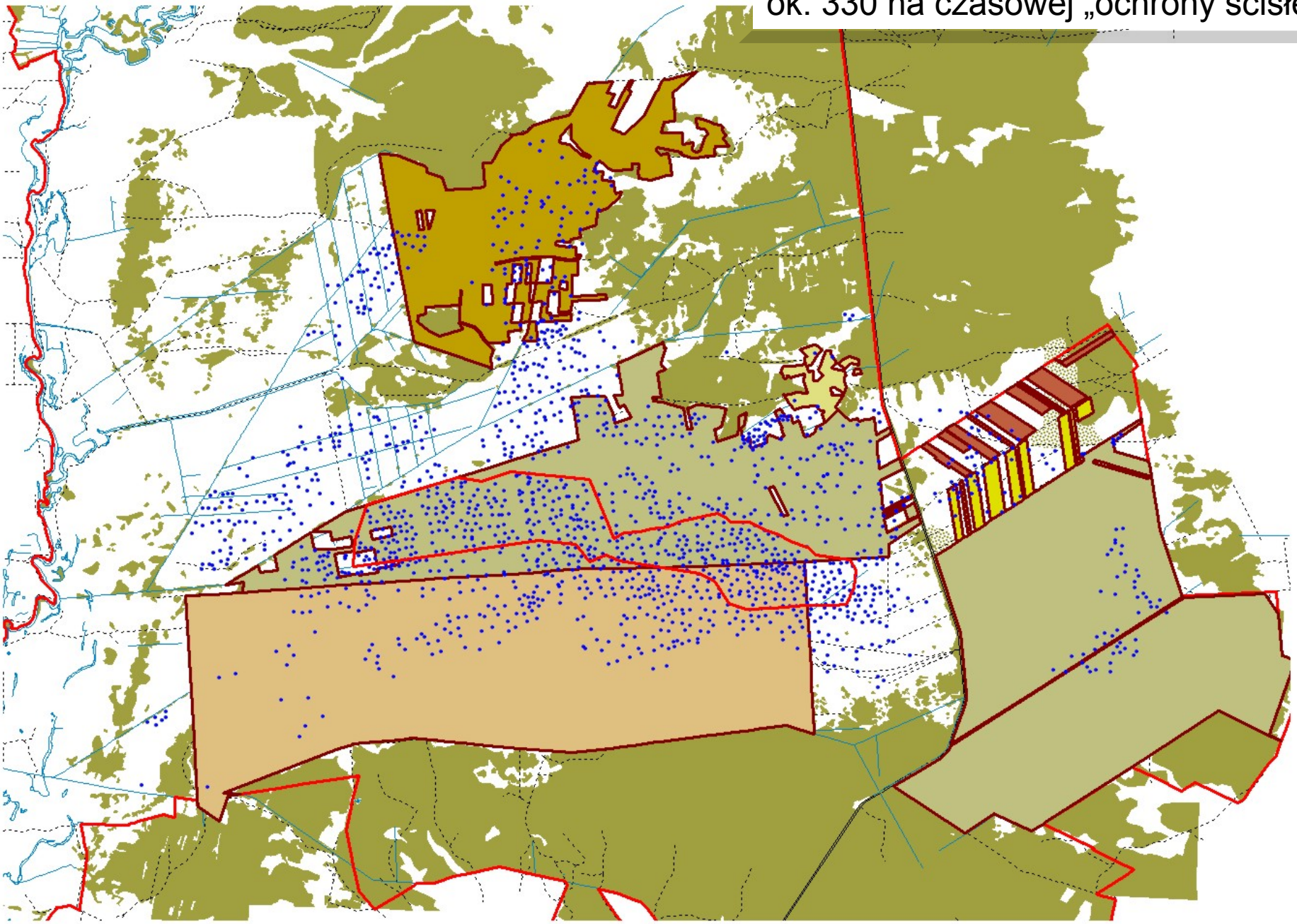

Ok. 2000 ha może zostać objętych pakietem 5.1 już w przyszłym roku

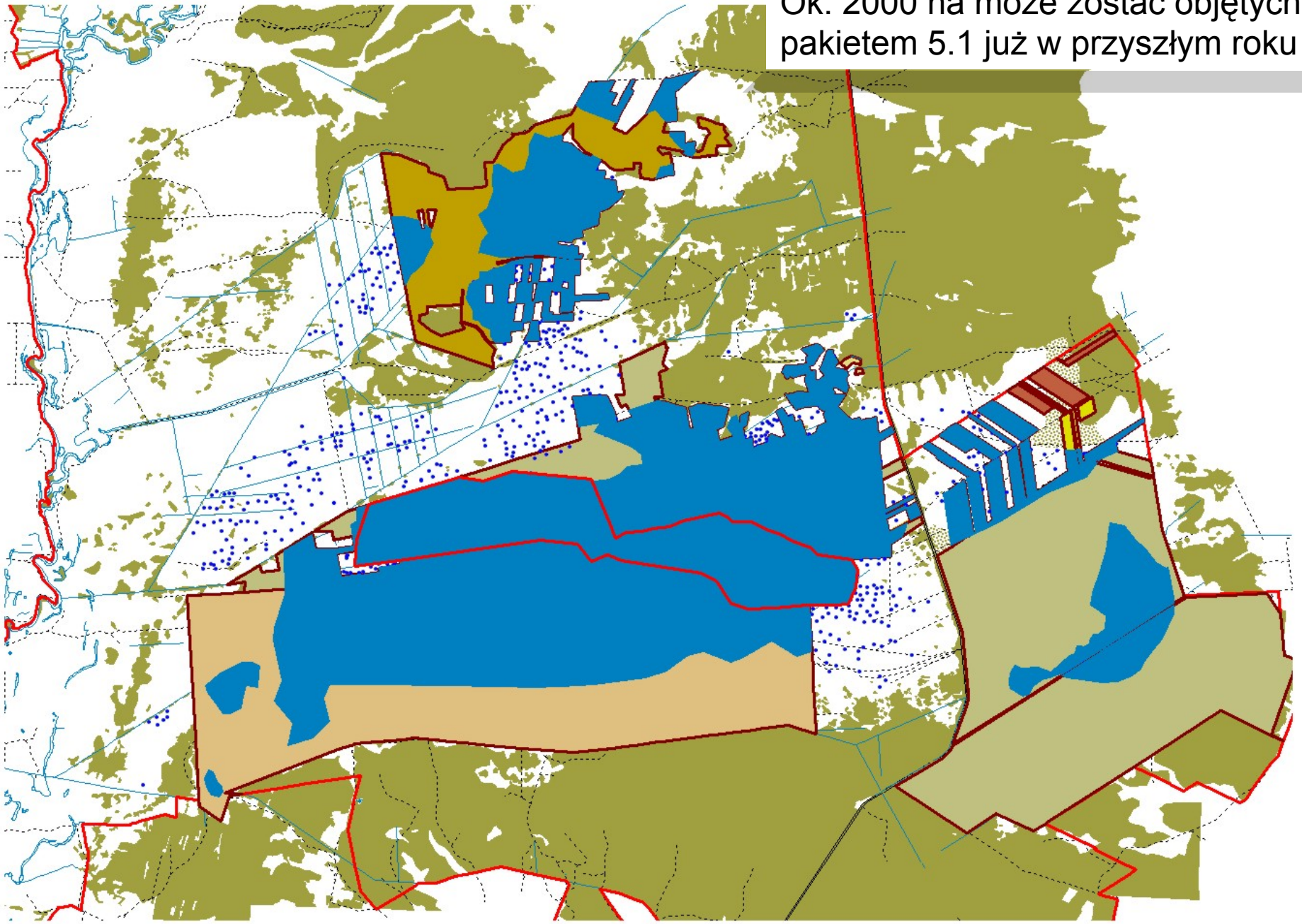

Część pozostałych gruntów rok później

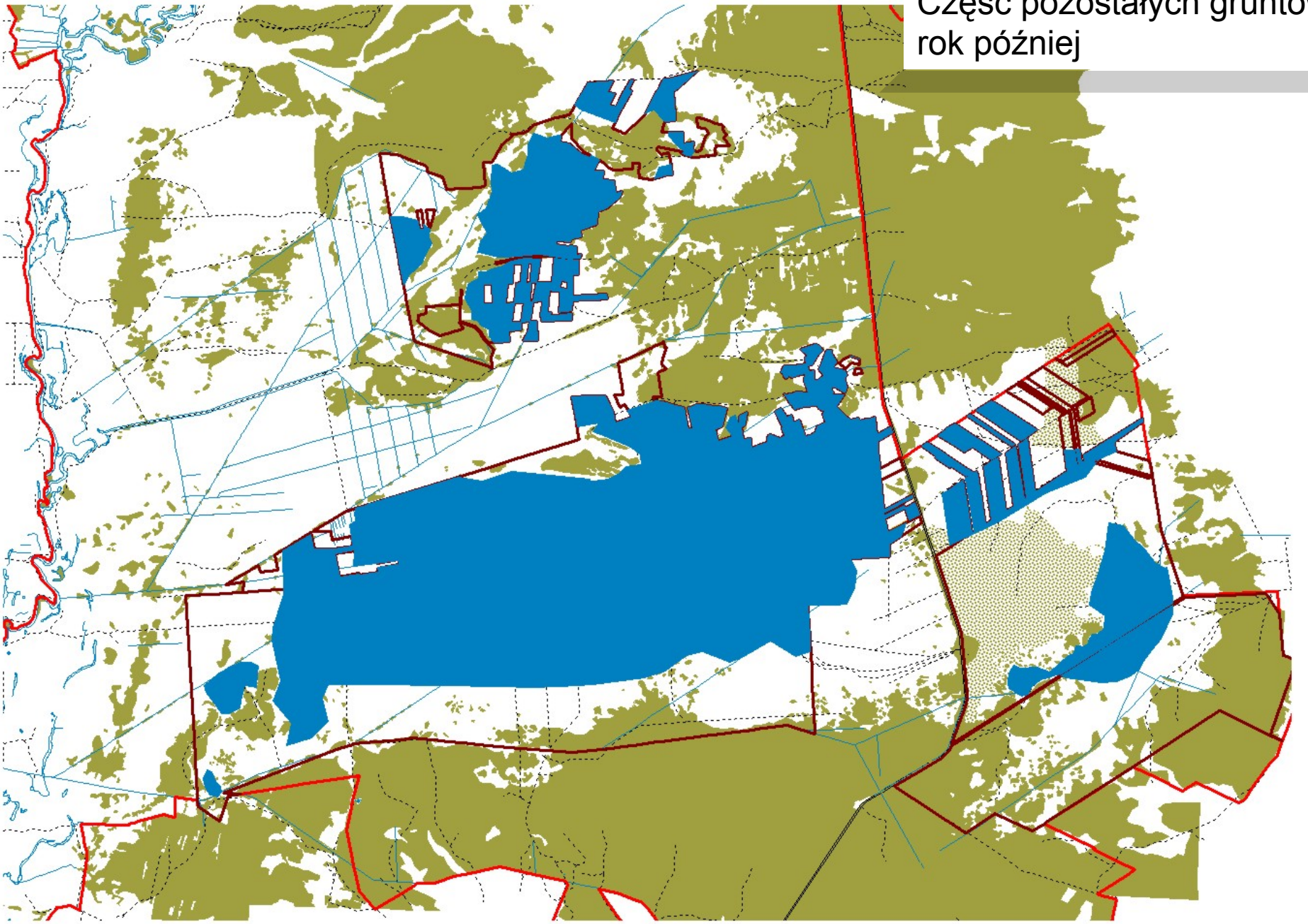

Obszar	Pow. działek wg ewidencji gruntów (ha)	Pow. do pakietu 5.1	Obszar referencyjny wodniczki (ha)*	Wadium w zł	Cena wywoławcza brutto za dany obszar (zł)*	Zabezpieczenie umowy (zł)
1	2	3	5	6	7	8
A	50,81	27	0	1 000	5000	4000
B	49,86	41	0	1 000	5000	4000
C	992,38	145	0	20 000	100000	80000
D	1285,71	702	48,38	30 000	150000	120000
E	883,83	780	284,92	12 000	70000	48000
F	479,25	249	0	10 000	50000	40000
G	30,69	29	0	10 00	5000	4000
H	728,10	318	0	16 000	80000	64000

Ponieważ dzierżawa ma na celu ochronę przyrody, dzierżawcę będzie obowiązywać wiele obostrzeń.

Dzierżawca będzie m.in. zobowiązany stworzyć Plan Działalności określający harmonogram czasowo-przetrzenny działań, jakie będzie wykonywał na dzierżawionym obszarze.

Plan powinien zostać poprzedzony inwentaryzacją zagrożonych gatunków ptaków i siedlisk przyrodniczych występujących na tym obszarze i uwzględniać ich wymogi ochrony.

W BPN jest więcej gruntów SP kwalifikujących się do programów r-ś

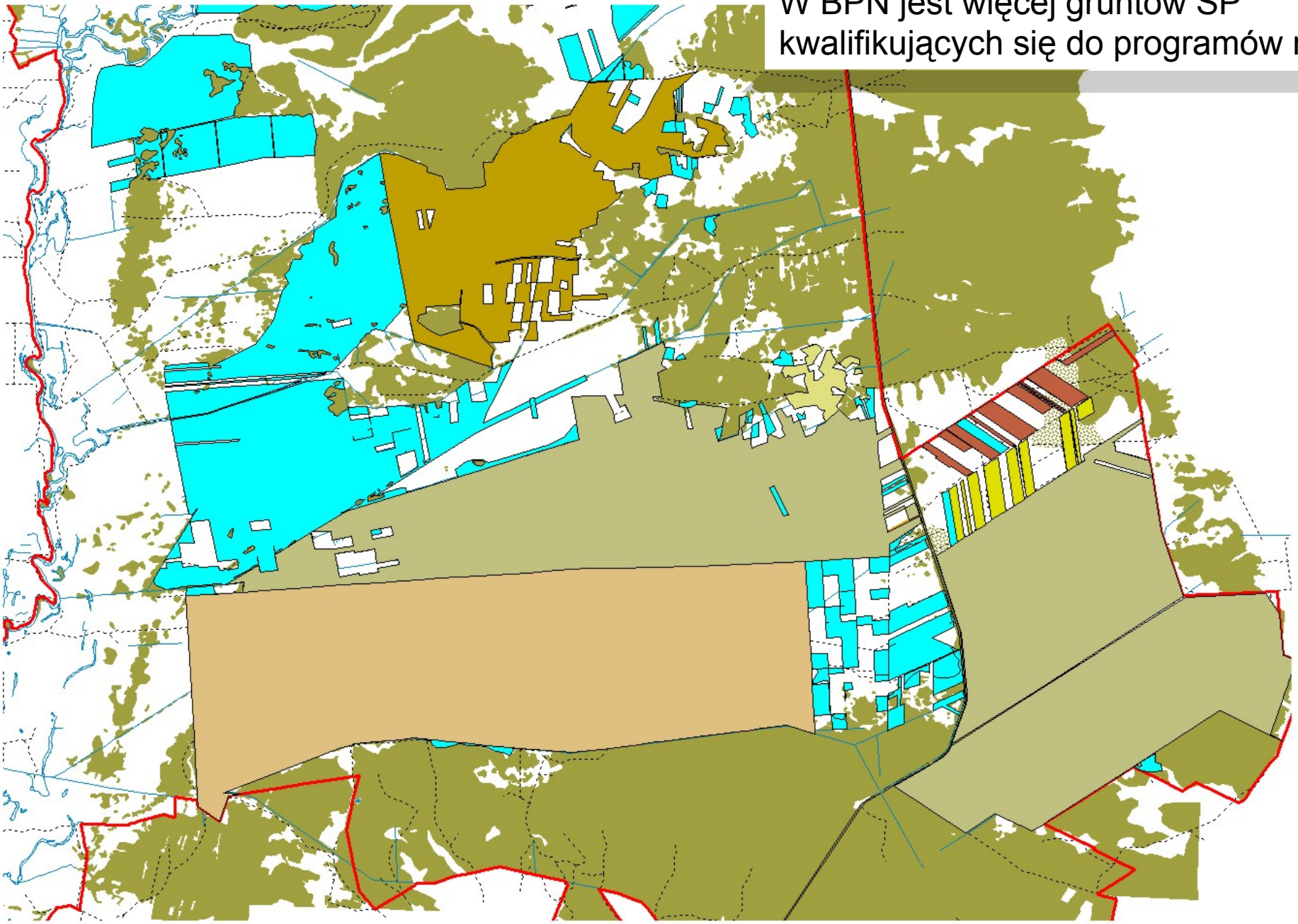

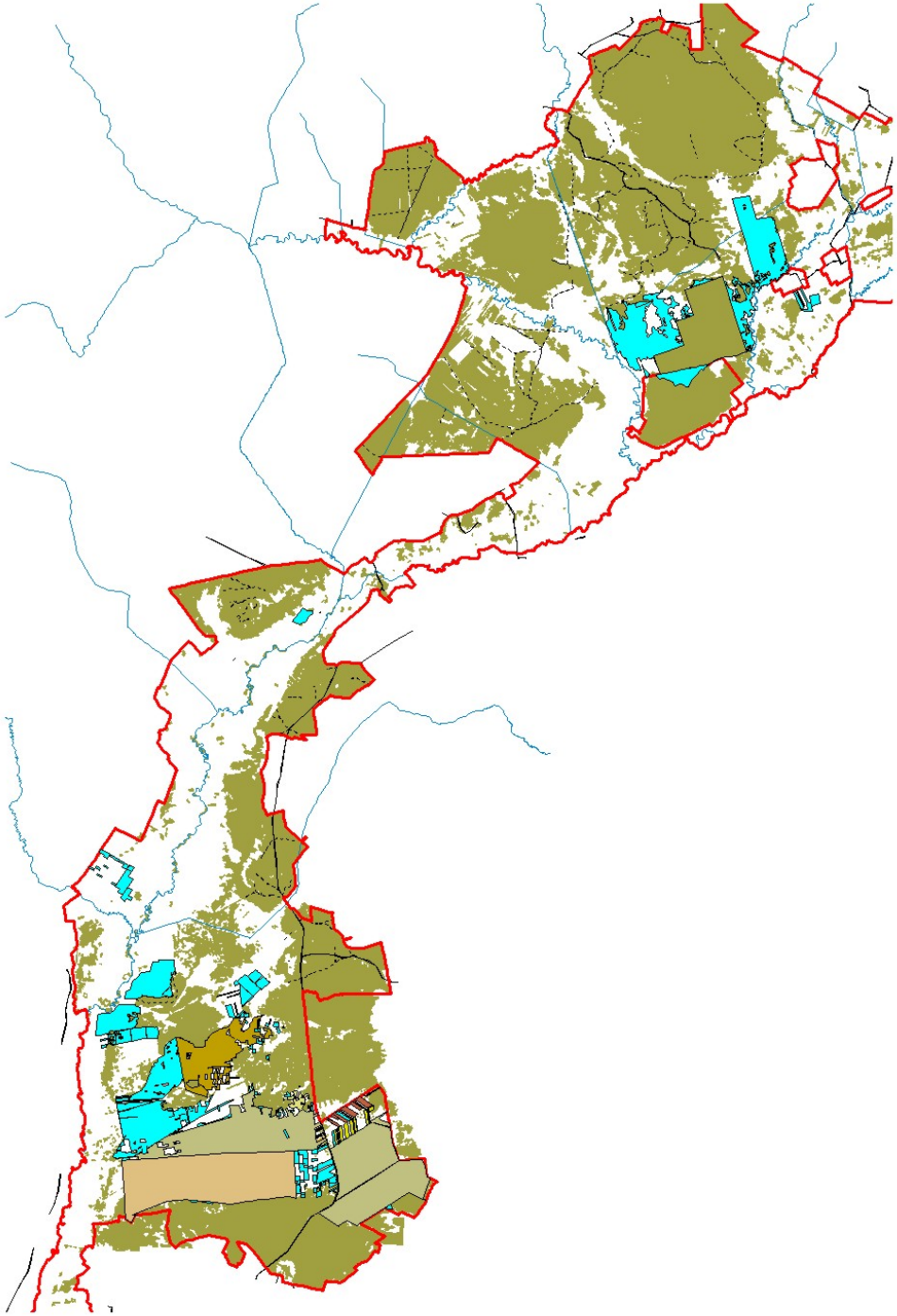

Decyzja o przeznaczeniu ich do dzierżawy uzależniona jest od tego jak przebiegnie dzierżawa obecnie przygotowywana.

Licytacja odbędzie się 28 października

Dziękuję za uwagę !

W prezentacji wykorzystano zdjęcia
R. Dróżdża i P. Marczakiewicza