Rumia,13.08.2018 r.

ZAPYTANIE OFERTOWE nr 521/2018/06

W związku z realizacją projektu pt**. „**Zrównoważona turystyka i ekstensywne rolnictwo dla rezerwatu przyrody Beka", w ramach Regionalnego Programu Operacyjnego Województwa Pomorskiego na lata 2014-2020, współfinansowanego z Europejskiego Funduszu Rozwoju Regionalnego, Ogólnopolskie Towarzystwo Ochrony Ptaków zaprasza do składania ofert na **Przeprowadzenie koszenia niedojadów na siedlisku solnisk nadmorskich oraz koszenia szuwaru turzycowego w rezerwacie przyrody Beka w 2018 roku.**

I. ZAMAWIAJĄCY:

Ogólnopolskie Towarzystwo Ochrony Ptaków z siedzibą przy ul. Odrowąża 4, 05-270 Marki

II. INFORMACJE OGÓLNE:

1. Niniejsze postępowanie prowadzone jest w oparciu o „Wytyczne w zakresie kwalifikowania wydatków w ramach Europejskiego Funduszu Rozwoju Regionalnego, Europejskiego Funduszu Społecznego oraz Funduszu Spójności na lata 2014-2020".
2. Kod CPV zamówienia (słownik kodów zamówień): 77000000-1 Usługi rolnicze
3. Uzasadnienie zamówienia
   Rezerwat przyrody Beka leży w północnej części województwa pomorskiego, w gminie Puck (Załącznik 1). Przedmiotem ochrony w rezerwacie są siedliska przyrodnicze: nadmorskie zalewane łąki (tzw. solniska nadmorskie), łąki trzęślicowe, szuwar turzycowy i torfowisko (mechowisko zasadowe) wraz ze stanowiskami rzadkich i zagrożonych wyginięciem roślin oraz bogata fauna ptaków.

   Zadania przewidziane do wykonania w ramach zamówienia stanowią kontynuację programu prowadzonego przez Ogólnopolskie Towarzystwo Ochrony Ptaków na mocy Porozumienia z Regionalnym Dyrektorem Ochrony Środowiska w Gdańsku oraz umowy użyczenia gruntów przez Gminę Puck i Starostwo w Pucku. Siedliska lęgowe ptaków oraz cenne zbiorowiska roślinne objęte są w rezerwacie działaniami, służącymi ich odtworzeniu i utrzymaniu bądź zatrzymaniu degradacji. W tym celu prowadzona jest ekstensywna gospodarka kośno-pastwiskowa, jako podstawowy zabieg ochronny.

III. SZCZEGÓŁOWY OPIS PRZEDMIOTU ZAMÓWIENIA:

1. Przedmiotem zamówienia jest przeprowadzenie mechanicznego koszenia niedojadów na siedlisku solnisk nadmorskich oraz mechanicznego koszenia szuwaru turzycowego w rezerwacie przyrody Beka w 2018 r.
2. Przedmiot zamówienia realizowany będzie na działkach rolnych, zlokalizowanych zgodnie z Załącznikiem 2.
3. Do obowiązków Wykonawcy należy:
   1) **Koszenie szuwaru turzycowego oraz zbiór biomasy i wywiezienie na miejsce składowe, zgodnie z Załącznikiem 2 – w okresie od dnia podpisania umowy do 30.09.2018 r.**

a) Powierzchnia koszenia szuwaru turzycowego wynosi maksymalnie 5 ha. Wielkość obszaru koszenia będzie sprawdzana i dokumentowana za pomocą urządzenia GPS przez kierownika rezerwatu. Z uwagi na panujące warunki hydrologiczne i zmieniający się stopień uwilgotnienia gruntu na terenie rezerwatu, koszony obszar będzie wyznaczany i na bieżąco konsultowany z kierownikiem rezerwatu. W warunkach wysokiego poziomu wody jego powierzchnia może być mniejsza i wynosić minimum 2,7 ha.

b) Wykonawca wywiezie biomasę na miejsce składowe, zlokalizowane zgodnie z Załącznikiem 2, w ciągu 2 tygodni (14 dni) od daty rozpoczęcia koszenia na działce.

2) Wykoszenie zwartych niedojadów na solnisku nadmorskim oraz zbiór biomasy i wywiezienie na miejsce składowe, zgodnie z Załącznikiem 2, w okresie od dnia podpisania umowy do 31.10.2018 r.

a) Powierzchnia koszenia niedojadów wynosi od 11 ha do maksymalnie 20 ha, w zależności od stopnia zgryzienia runi oraz poziomu wody utrzymującej się w rezerwacie Z uwagi na panujące warunki hydrologiczne i zmieniający się stopień uwilgotnienia gruntu na terenie rezerwatu, koszony obszar będzie wyznaczany i na bieżąco konsultowany z kierownikiem rezerwatu.

b) Wykonawca wywiezie biomasę na miejsce składowe, zlokalizowane zgodnie z załącznikiem 2, w ciągu 2 tygodni (14 dni) od daty rozpoczęcia koszenia na działce.

3) Serwis udostępnionego sprzętu

a) Zamawiający może udostępnić Wykonawcy przyczepę dwuosiową z szerokim ogumieniem do wywożenia biomasy na miejsce składowe. Przyczepa może zostać powierzona wybranemu Wykonawcy na czas zadania wymagającego jej użycia.

b) Potwierdzeniem powierzenia sprzętu będzie podpisanie z Wykonawcą protokołu przekazania sprzętu.

c) Do obowiązków Wykonawcy korzystającego z udostępnionej przez Zamawiającego przyczepy należy serwis sprzętu na bieżąco w trakcie realizacji usługi.

d) Po wykonaniu zadania Wykonawca przekaże sprzęt Zamawiającemu w stanie pełnej używalności (w razie potrzeby przyczepa zostanie serwisowana i umyta przez Wykonawcę). Przyjęcie sprzętu bez zastrzeżenia przez Zamawiającego zostanie potwierdzone podpisaniem protokołu zdawczo-odbiorczego.

4) Inne obowiązki Wykonawcy koszenia niedojadów oraz koszenia szuwaru turzycowego:

a) Konsultowanie wszystkich ewentualnych zmian w wykonaniu koszenia z kierownikiem rezerwatu.

b) Zamawiający po podpisaniu Umowy z wybranym Wykonawcą przeprowadzi szkolenie dotyczące zasad wykonywania zabiegu koszenia na terenie rezerwatu.

4. **Termin wykonania przedmiotu zamówienia**

Przedmiot zamówienia (koszenia niedojadów na solnisku oraz koszenie szuwaru turzycowego wraz z wywiezieniem biomasy z terenu rezerwatu) będzie wykonany **do dnia 31 października 2018 roku**.

IV. OPIS WARUNKÓW UDZIAŁU W POSTĘPOWANIU ORAZ SPOSOBU DOKONYWANIA OCENY SPEŁNIANIA TYCH WARUNKÓW

1. **Warunek posiadania uprawnień do wykonywania określonej działalności lub czynności**, jeżeli przepisy prawa nakładają obowiązek ich posiadania.
2. **Warunek doświadczenia i wiedzy potrzebnej do realizacji przedmiotu zamówienia**
   Zamawiający uzna za spełniony ten warunek, jeśli Wykonawca złoży oświadczenie o posiadaniu doświadczenia i wiedzy, w szczególności w zakresie wykonywania zabiegów koszenia na terenach podmokłych.
3. **Warunek posiadania sytuacji ekonomicznej i finansowej umożliwiającej realizację niniejszego zamówienia**
   Zamawiający nie stawia szczegółowego warunku w tym zakresie.
4. **Warunek dysponowania odpowiednim zapleczem technicznym oraz osobami zdolnymi do wykonania zamówienia**
   Wykonawca musi dysponować sprzętem i materiałami (paliwo do sprzętu i inne płyny eksploatacyjne), które warunkują prawidłowe wykonanie przedmiotu zamówienia. Są to:
   - ciągnik o szerokim ogumieniu, kosiarka (z wykluczeniem bijakowej), podkaszarka lub inne maszyny do koszenia na terenach podmokłych,
   - zgrabiarka, tur czołowy i prasa rolująca lub inna maszyna do zbioru biomasy na terenach podmokłych.
   Spełnienie warunków rozdz. IV. ust. 1-4. Wykonawca potwierdzi oświadczeniem, którego wzór stanowi Załącznik 3.
   Ocena wykazania ww. warunków dokonana zostanie zgodnie z formułą „spełnia – nie spełnia", w oparciu o informacje zawarte w dokumentach.

V. OPIS SPOSOBU PRZYGOTOWANIA OFERTY

1. Oferent powinien złożyć wypełniony i podpisany formularz ofertowy, zgodnie z dołączonym do zapytania wzorem (Załącznik 4). Oferta powinna być sporządzona w języku polskim.
2. Oferta powinna zawierać: cenę za 1 ha skoszonej powierzchni oraz ostateczną cenę brutto za koszenie niedojadów oraz szuwaru turzycowego obejmującą wszystkie koszty związane z realizacją zadania niezbędne do jego wykonania, z uwzględnieniem wszystkich opłat i podatków (w tym podatek VAT, jeżeli jest obowiązujący) podaną w złotych polskich z dokładnością nie większą niż 2 miejsca po przecinku; nazwę i adres Oferenta; numer telefonu i adres email oraz datę sporządzenia oferty.
3. Oferent powinien złożyć oświadczenie o spełnianiu warunków udziału w postępowaniu o udzielenie zamówienia, wymienionych w rozdz. IV, zgodnie z załączonym wzorem – Załącznik 3.
4. Oferent powinien złożyć oświadczenie o braku powiązań z Zamawiającym zgodnie ze wzorem (Załącznik 5).
5. Wszelkie poprawki lub zmiany w tekście oferty wprowadzone przez Oferenta muszą być naniesione w sposób umożliwiający odczytanie błędnego tekstu (przekreślone), parafowane i datowane własnoręcznie przez osobę podpisującą ofertę.

VI. INFORMACJA O DOPUSZCZENIU SKŁADANIA OFERT CZĘŚCIOWYCH I WARIANTOWYCH

1. Zamawiający nie dopuszcza możliwości składania ofert wariantowych. Rozwiązania wariantowe nie będą rozpatrywane.

2. Zamawiający nie dopuszcza możliwości składania oferty częściowej.

VII. KRYTERIA WYBORU OFERTY

Kryterium oceny	Waga punktowa kryterium w %
Cena brutto oferty	95
Warunki płatności transz wynagrodzenia za wykonanie usługi	5

Maksymalna liczba punktów w kryterium równa jest wadze kryterium w %.

Ocena łączna stanowi sumę punktów uzyskanych w ramach ww. kryteriów. Uzyskana liczba punktów zostanie zaokrąglona do dwóch miejsc po przecinku.

Za najkorzystniejszą zostanie uznana oferta z największą liczbą punktów.

Przyznawanie punktów poszczególnym ofertom będzie odbywało się wg następujących zasad:

1. Kryterium *Cena brutto oferty*
   Ocenie podlega całkowita cena brutto podana przez Wykonawcę w „Formularzu ofertowym". Liczba punktów, która można uzyskać zostanie obliczona według następującego wzoru:
   X = (Cmin/Cx)*95 pkt
   gdzie,
   X - liczba punktów przyznanych ocenianej ofercie
   Cmin - najniższa cena brutto w ofertach złożonych na realizację zamówienia
   Cx - cena brutto oferty ocenianej.

2. Kryterium *Warunki płatności transz wynagrodzenia za wykonanie usługi*
   Ocenie podlega liczba transz wynagrodzenia, które Zamawiający zapłaci za wykonanie części lub całości przedmiotu zamówienia, podana przez Wykonawcę w „Formularzu ofertowym". Liczba punktów, która można uzyskać w kryterium Warunki płatności transz wynagrodzenia za wykonanie usługi:
   - 2 transze wynagrodzenia (warunki podstawowe płatności) – 0 pkt
   - 1 transza wynagrodzenia (po wykonaniu całości usługi) – 5 pkt

   Warunki podstawowe płatności, z długością okresów częściowego rozliczenia, określone są w rozdz. XI ust. 3 Zapytania ofertowego.

VIII. MIEJSCE ORAZ TERMIN SKŁADANIA OFERT

1. Oferta powinna być złożona do dnia **20 sierpnia 2018 roku** w jeden ze sposobów:
   - za pośrednictwem poczty elektronicznej na adres: florian.kowalczuk@otop.org.pl
   - w wersji pisemnej pocztą tradycyjną na adres: Pomorskie Biuro OTOP, ul. Lipowa 4, 84-230 Rumia
   - osobiście w siedzibie Pomorskiego Biura OTOP od poniedziałku do piątku w godzinach: 9.00-16.00.
2. Liczy się data wpływu oferty.
3. W przypadku, gdy wybór najkorzystniejszej oferty nie byłby możliwy z uwagi na fakt, że zostały złożone oferty o takiej samej cenie i warunkach, Zamawiający wezwie tych Oferentów, do złożenia w terminie 3 dni oferty dodatkowej.
4. Oferenci, składając oferty dodatkowe, nie mogą oferować cen wyższych niż zaoferowane w złożonych wcześniej ofertach podstawowych.

IX. TRYB KORESPONDENCJI OFERENTÓW Z ZAMAWIAJĄCYM

Oferent może zwrócić się do Zamawiającego o wyjaśnienie treści zapytania ofertowego, przekazując swoje zapytanie pisemnie lub drogą elektroniczną lub faksem.

X. ZAMAWIAJĄCY ZASTRZEGA SOBIE PRAWO DO:

1. wyjaśniania treści ofert z wykonawcami w przypadku, gdy oferty są niejednoznaczne, niejasne lub budzą wątpliwości Zamawiającego;
2. wezwania do przedstawienia elementów cenotwórczych, mających wpływ na zaoferowaną cenę w przypadku, gdy cena wyda się rażąco niska w stosunku do szacowanej wartości przedmiotu zamówienia. Zamawiający wyznaczy Oferentowi termin na przedstawienie wyjaśnień. W razie braku odpowiedzi bądź niepełnej odpowiedzi, Zamawiający uzna ofertę za nieważną z powodu przedstawienia nierealnej ceny naruszającej zasadę uczciwej konkurencji;
3. uznawania za nieważne ofert złożonych po wyznaczonym terminie;
4. uznawania za nieważne ofert niezgodnych z wymaganiami zapytania ofertowego;
5. uznanie za nieważne ofert, które są niezgodne z przepisami prawa;
6. zamknięcia postępowania prowadzonego w drodze zapytania ofertowego bez wyboru najkorzystniejszej oferty;
7. zmiany/ modyfikacji treści zapytania ofertowego przed upływem terminu składania ofert**,** w tym terminu składania i otwarcia ofert. Zamawiający niezwłocznie powiadomi o każdej zmianie/modyfikacji treści zapytania ofertowego.

XI. ZAWARCIE UMOWY I FORMA PŁATNOŚCI

1. Wybrany Wykonawca podpisze Umowę na wykonanie zamówienia w miejscu i terminie określonym przez Zamawiającego. W przypadku osoby fizycznej niebędącej przedsiębiorcą przewiduje się zawarcie umowy cywilno-prawnej.
2. Wynagrodzenie Wykonawcy obejmuje wszystkie koszty i składniki niezbędne do wykonania przedmiotu zamówienia, w tym:
   a) podatek VAT (w przypadku, gdy Wykonawca jest podatnikiem VAT),
   b) należne składki na ubezpieczenie społeczne i zdrowotne oraz zaliczkę na podatek dochodowy (w przypadku, gdy Wykonawca jest osobą fizyczną nieprowadzącą działalności gospodarczej).
3. Zapłata wynagrodzenia nastąpi w dwóch (2) transzach po wykonaniu części przedmiotu zamówienia w okresach:
   a) I etap prac, obejmujący wykoszenie szuwaru turzycowego oraz zbiór biomasy i wywiezienie na miejsce składowe, wykonany do 30.09.2018
   b) II etap prac, obejmujący wykoszenie zwartych niedojadów na solnisku nadmorskim oraz zbiór biomasy i wywiezienie na miejsce składowe, wykonany do 31.10.2018.

   Na etapie oceny ofert Wykonawca może uzyskać dodatkowe punkty za ofertę uwzględniającą 1 transzę wynagrodzenia (faktura będzie wystawiona za wykonywanie całości usługi).
4. Kwota wynagrodzenia za wykonane usługi obliczona będzie jako faktyczna liczba hektarów wykoszonej powierzchni x stawka za 1 hektar**.**
5. Wykonanie części przedmiotu zamówienia zostanie każdorazowo potwierdzone podpisanym protokołem zdawczo-odbiorczym, wskazującym faktyczną powierzchnię zrealizowanej usługi koszenia. Płatność nastąpi przelewem na podstawie prawidłowo wystawionej przez Wykonawcę faktury VAT lub rachunku do umowy w ciągu 30 dni od daty wystawienia, na konto wskazane w fakturze VAT lub rachunku do umowy.

XII. INFORMACJA O DOPUSZCZALNOŚCI WARUNKÓW ZMIANY UMOWY

Zamawiający dopuszcza możliwość zmian umowy zawartej w wyniku przeprowadzonego postępowania z poszanowaniem ustawy Kodeks Cywilny. Zmiany będą mogły być wprowadzone do Umowy między innymi w zakresie:

1. Przesunięcia terminu wykonania usługi spowodowanego przesunięciem terminu realizacji projektu, zmianami w harmonogramie projektu oraz wszelkimi decyzjami instytucji dotującej z innych przyczyn niezależnych od Zamawiającego, jak i decyzjami instytucji zarządzającej terenem.
2. Zmiany terminu, zakresu lub metody wykonywania przedmiotu Umowy, ze względu na szczególe warunki atmosferyczne i hydrologiczne panujące w rezerwacie lub inne przyczyny, których w chwili zawarcia Umowy strony nie mogły przewidzieć.

   W przypadku, gdy obie strony Umowy uzgodnią mniejszą lub większą niż przewidywano powierzchnię koszenia w związku z warunkami hydrologicznymi w rezerwacie, stanem wypasienia siedliska lub innymi okolicznościami, których nie można było przewidzieć w chwili zawarcia Umowy, wynagrodzenie może ulec zmianie. **Kwota wynagrodzenia za wykonane usługi obliczona będzie jako liczba hektarów wykoszonej powierzchni x stawka za 1 hektar, deklarowana w formularzu ofertowym.**
3. Warunków umowy oraz sposobu jej realizacji ze względu na zmiany regulacji prawnych obowiązujących w dniu zawarcia umowy.

XIII. INFORMACJA NA TEMAT ZAKRESU WYKLUCZENIA WYKONAWCY

1. Ogólnopolskie Towarzystwo Ochrony Ptaków (OTOP) nie może udzielać zamówienia podmiotom powiązanym z nim osobowo lub kapitałowo.
2. Przez powiązania kapitałowe lub osobowe rozumie się wzajemne powiązania między OTOP lub osobami upoważnionymi do zaciągania zobowiązań w imieniu OTOP lub osobami wykonującymi w jej imieniu czynności związane z przygotowaniem i przeprowadzeniem procedury wyboru wykonawcy a wykonawcą, polegające w szczególności na:
   a. uczestniczeniu w spółce jako wspólnik spółki cywilnej lub spółki osobowej,
   b. posiadaniu co najmniej 10 % udziałów lub akcji,
   c. pełnieniu funkcji członka organu nadzorczego lub zarządzającego, prokurenta, pełnomocnika,
   d. pozostawaniu w związku małżeńskim, w stosunku pokrewieństwa lub powinowactwa w linii prostej, pokrewieństwa lub powinowactwa w linii bocznej do drugiego stopnia lub w stosunku przysposobienia, opieki lub kurateli.
3. Do potwierdzenia braku wykluczenia Wykonawcy składa on wraz z ofertą oświadczenie o braku powiązań, o których mowa w ust. 2.
4. Wzór oświadczenia stanowi Załącznik 5 do niniejszego Zapytania ofertowego.

XIV. DODATKOWE INFORMACJE

1. Adres do korespondencji:
   Pomorskie Biuro OTOP, 84-230 Rumia, ul. Lipowa 4
2. Dodatkowych informacji udziela:
   Florian Kowalczuk, email: florian.kowalczuk@otop.org.pl , tel.: 797 128 903
3. Informacja dotycząca danych osobowych wykonawców
   Zgodnie z art. 13 ust. 1 i 2 rozporządzenia Parlamentu Europejskiego i Rady (UE) 2016/679 z dnia 27 kwietnia 2016 r. w sprawie ochrony osób fizycznych w związku z przetwarzaniem danych osobowych i w sprawie swobodnego przepływu takich danych oraz uchylenia dyrektywy

95/46/WE (ogólne rozporządzenie o ochronie danych) (Dz. Urz. UE L 119 z 04.05.2016, str. 1), dalej „RODO", informujemy, że:

- administratorem Pani/Pana danych osobowych jest Ogólnopolskie Towarzystwo Ochrony Ptaków*;*
- Pani/Pana dane osobowe przetwarzane będą na podstawie art. 6 ust. 1 lit. c RODO w celu związanym z postępowaniem o udzielenie zamówienia publicznego na *Przeprowadzenie koszenia niedojadów na siedlisku solnisk nadmorskich oraz koszenia szuwaru turzycowego w rezerwacie przyrody Beka w 2018 roku,* prowadzonym w trybie zapytania ofertowego – Zapytanie ofertowe nr 521/2018/06;
- odbiorcami Pani/Pana danych osobowych będą osoby lub podmioty, którym udostępniona zostanie dokumentacja postępowania w oparciu o *Wytyczne w zakresie kwalifikowalności wydatków w ramach Europejskiego Funduszu Rozwoju Regionalnego, Europejskiego Funduszu Społecznego oraz Funduszu Spójności na lata 2014-2020* z dn. 19.07.2017 (sekcja 6.5.2 pkt 19);
- Pani/Pana dane osobowe będą przechowywane do 31.12.2028 r., zgodnie z *Wytycznymi w zakresie zasad przechowywania i udostępniania dokumentów związanych z realizacją projektów dofinansowanych w ramach Regionalnego Programu Operacyjnego Województwa Pomorskiego na lata 2014-2020*;
- obowiązek podania przez Panią/Pana danych osobowych bezpośrednio Pani/Pana dotyczących jest wymogiem związanym z udziałem w postępowaniu o udzielenie zamówienia publicznego, wynikającym z *Wytycznych w zakresie kwalifikowalności wydatków w ramach Europejskiego Funduszu Rozwoju Regionalnego, Europejskiego Funduszu Społecznego oraz Funduszu Spójności na lata 2014-2020*;
- w odniesieniu do Pani/Pana danych osobowych decyzje nie będą podejmowane w sposób zautomatyzowany, stosowanie do art. 22 RODO;
- posiada Pani/Pan:
  - na podstawie art. 15 RODO prawo dostępu do danych osobowych Pani/Pana dotyczących;
  - na podstawie art. 16 RODO prawo do sprostowania Pani/Pana danych osobowych [1];
  - na podstawie art. 18 RODO prawo żądania od administratora ograniczenia przetwarzania danych osobowych z zastrzeżeniem przypadków, o których mowa w art. 18 ust. 2 RODO[2];
  - prawo do wniesienia skargi do Prezesa Urzędu Ochrony Danych Osobowych, gdy uzna Pani/Pan, że przetwarzanie Pani/Pana danych osobowych narusza przepisy RODO;
- nie przysługuje Pani/Panu:
  - w związku z art. 17 ust. 3 lit. b, d lub e RODO prawo do usunięcia danych osobowych;
  - prawo do przenoszenia danych osobowych, o którym mowa w art. 20 RODO;

[1] ***Wyjaśnienie:*** *skorzystanie z prawa do sprostowania nie może skutkować zmianą wyniku postępowania o udzielenie zamówienia publicznego ani zmianą postanowień umowy w zakresie niezgodnym z „Wytycznymi w zakresie kwalifikowalności wydatków w ramach Europejskiego Funduszu Rozwoju Regionalnego, Europejskiego Funduszu Społecznego oraz Funduszu Spójności na lata 2014-2020" oraz nie może naruszać integralności protokołu oraz jego załączników.*

[2] ***Wyjaśnienie:*** *prawo do ograniczenia przetwarzania nie ma zastosowania w odniesieniu do przechowywania, w celu zapewnienia korzystania ze środków ochrony prawnej lub w celu ochrony praw innej osoby fizycznej lub prawnej, lub z uwagi na ważne względy interesu publicznego Unii Europejskiej lub państwa członkowskiego.*

- na podstawie art. 21 RODO prawo sprzeciwu, wobec przetwarzania danych osobowych, gdyż podstawą prawną przetwarzania Pani/Pana danych osobowych jest art. 6 ust. 1 lit. c RODO.

XV. ZAŁĄCZNIKI

1. Lokalizacja obszaru wykonania zadania
2. Lokalizacja działek rolnych, na których będzie prowadzone koszenie niedojadów oraz szuwaru turzycowego
3. Oświadczenia o spełnianiu warunków udziału w postępowaniu o udzielenie zamówienia
4. Formularz ofertowy
5. Oświadczenie o braku powiązań z zamawiającym

Załącznik nr 1.
do zapytania ofertowego nr 521/2018/06

Załącznik nr 2
do zapytania ofertowego nr 521/2018/06

Lokalizacja działek rolnych, na których będzie prowadzone koszenie niedojadów oraz szuwaru turzycowego

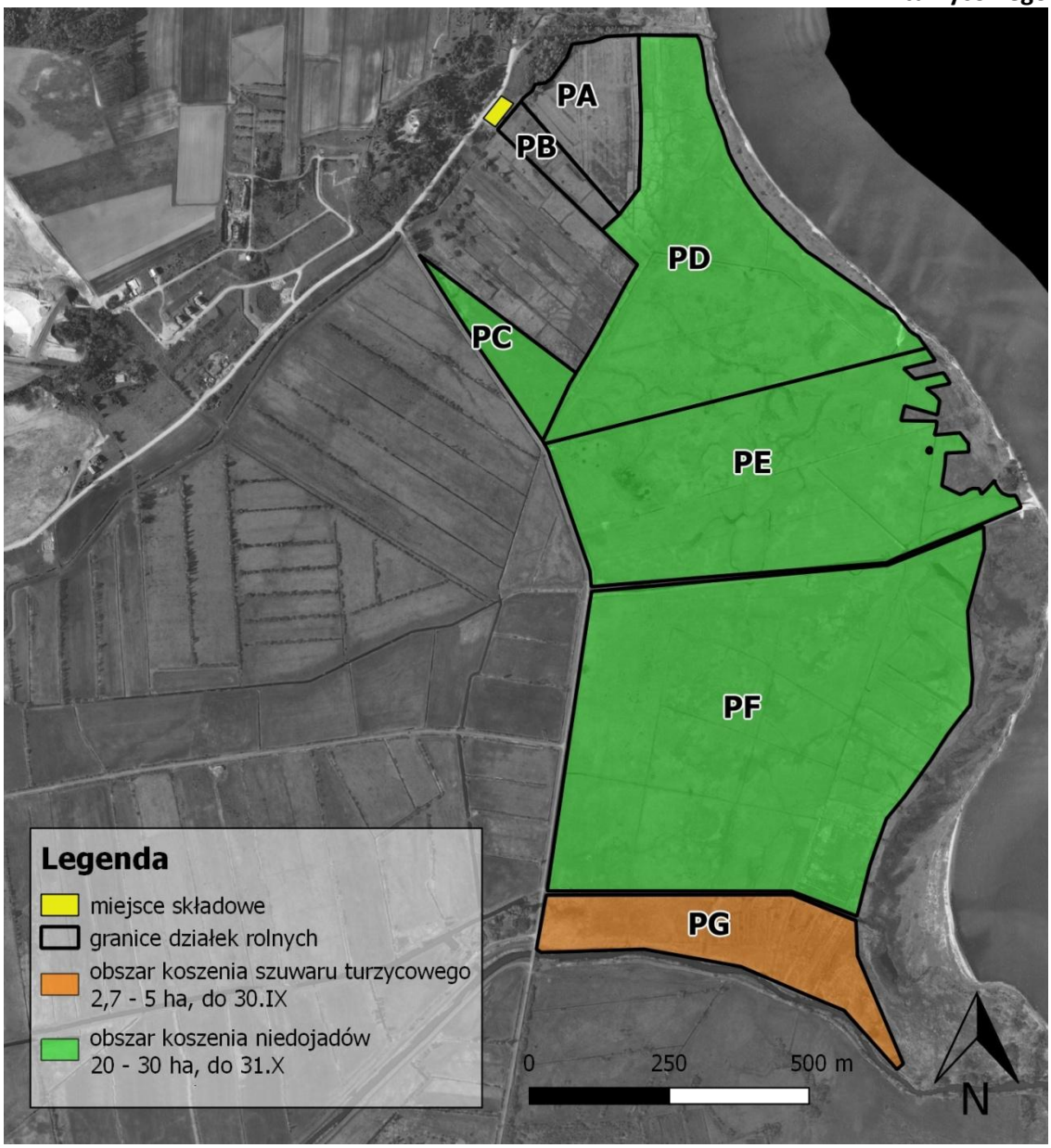

Załącznik nr 3
do zapytania ofertowego nr 521/2018/06

Oświadczenia o spełnianiu warunków udziału w postępowaniu o udzielenie zamówienia

Dane Oferenta:

Nazwa: .....

Adres siedziby: .....

Telefon/faks: ..... Adres e-mail: .....

NIP ..... … Regon .....

Składając ofertę na zapytanie ofertowe Ogólnopolskiego Towarzystwa Ochrony Ptaków nr 521/2018/06 na **przeprowadzenie koszenia niedojadów oraz koszenie szuwaru turzycowego w ramach zadań ochrony w rezerwacie przyrody Beka w 2018 r.** w związku z realizacją projektu pt**.** „Zrównoważona turystyka i ekstensywne rolnictwo dla rezerwatu przyrody Beka", w ramach Regionalnego Programu Operacyjnego Województwa Pomorskiego na lata 2014-2020, współfinansowanego z Europejskiego Funduszu Rozwoju Regionalnego,

Oświadczam, że spełniam warunki udziału w postępowaniu o udzielenie powyższego zamówienia publicznego, dotyczące:

1) posiadania uprawnień do wykonywania określonej działalności lub czynności, jeżeli przepisy prawa nakładają obowiązek ich posiadania;
2) posiadania doświadczenia i wiedzy potrzebnych do realizacji przedmiotu zamówienia w zakresie wykonywania koszenia na terenach podmokłych;
3) dysponowania odpowiednim zapleczem technicznym potrzebnym do realizacji przedmiotu zamówienia, w tym:
   ciągnikiem o szerokim ogumieniu, kosiarką, podkaszarką lub inną maszyną do koszenia na terenach podmokłych, zgrabiarką, turem czołowym, prasą rolującą lub inną maszyną do zbioru biomasy na terenach podmokłych oraz paliwem do sprzętu i materiałami eksploatacyjnymi;
4) dysponowania osobami zdolnymi do wykonania zamówienia;
5) sytuacji ekonomicznej i finansowej potrzebnej do realizacji zamówienia .

Miejscowość: ....., dnia ..... r.

.....
podpis osoby (osób) upoważnionej do występowania w imieniu Wykonawcy
(*pożądany czytelny podpis albo podpis i pieczątka z imieniem i nazwiskiem*)

Załącznik nr 4
do zapytania ofertowego nr 521/2018/06

..... 2018 r.
(miejscowość i data)

OFERTA

Dane Oferenta:

Nazwa: .....

Adres siedziby: .....

Telefon/faks: ..... Adres e-mail: .....

NIP ..... … Regon .....

W nawiązaniu do zapytania ofertowego Ogólnopolskiego Towarzystwa Ochrony Ptaków nr 521/2018/06 na **przeprowadzenie koszenia niedojadów oraz koszenie szuwaru turzycowego w ramach zadań ochrony w rezerwacie przyrody Beka w 2018 r.** w związku z realizacją projektu pt. „Zrównoważona turystyka i ekstensywne rolnictwo dla rezerwatu przyrody Beka", w ramach Regionalnego Programu Operacyjnego Województwa Pomorskiego na lata 2014-2020, współfinansowanego z Europejskiego Funduszu Rozwoju Regionalnego, przedstawiamy swoją ofertę:

I. KOSZENIE NIEDOJADÓW WRAZ Z USUNIĘCIEM BIOMASY

Cena netto* za 1 ha powierzchni skoszonej: ..... zł

Słownie kwota netto*: ..... za 1 ha powierzchni skoszonej

Całkowita cena netto*: 20 ha x ..... zł/1 ha powierzchni skoszonej = ... zł

Słownie kwota netto*: .....

Podatek od towarów i usług w wysokości .....% to jest ..... złotych

Cena całkowita brutto: 20 ha x ..... zł/1 ha powierzchni skoszonej = ... zł

Słownie kwota brutto: .....

II. KOSZENIE SZUWARU TURZYCOWEGO WRAZ Z USUNIĘCIEM BIOMASY

Cena netto * za 1 ha powierzchni skoszonej: ..... zł

Słownie kwota netto*: ..... za 1 ha powierzchni skoszonej

Całkowita cena netto*: 5 ha x ..... zł/ ha powierzchni zabiegu = ... zł

Słownie kwota netto*: .....

Podatek od towarów i usług w wysokości .....% to jest ..... złotych

Cena całkowita brutto: 5 ha x ..... zł/ ha powierzchni zabiegu = ... zł

Słownie kwota brutto: .....

*W przypadku, gdy ofertę składa osoba fizyczna, niebędąca przedsiębiorca dopuszcza się wskazanie tylko kwoty brutto za realizacje zamówienia.

OŚWIADCZENIE

1. Oświadczam, że oferta jest ważna co najmniej 30 dni od momentu złożenia.
2. Oświadczam, że zapoznaliśmy się z warunkami Zapytania ofertowego i nie wnosimy do niego zastrzeżeń, akceptując wszystkie postanowienia w nim zawarte oraz uzyskaliśmy konieczne informacje i wyjaśnienia do przygotowania oferty. **W szczególności akceptujemy fakt, że powierzchnia zabiegów koszenia może być mniejsza niż powierzchnia maksymalna 5 ha w przypadku koszenia szuwaru turzycowego, o czym mowa w rozdz. III ust. 3 pkt. 1a zapytania ofertowego oraz mniejsza niż powierzchnia maksymalna 20 ha w przypadku wykoszenia niedojadów, o czym mowa w rozdz. III ust. 3 pkt. 2a.**
3. W przypadku wybrania naszej oferty zobowiązujemy się do podpisania umowy w miejscu i terminie określonym przez Zamawiającego.

……..
podpis osoby (osób) upoważnionej do występowania w imieniu Wykonawcy
(*pożądany czytelny podpis albo podpis i pieczątka z imieniem i nazwiskiem*)

Załącznik nr 5
do zapytania ofertowego nr 521/2018/06

..... 2018 r.
(miejscowość i data)

OŚWIADCZENIE O BRAKU POWIĄZAŃ Z ZAMAWIAJĄCYM

Dane Oferenta:

Nazwa: .....

Adres siedziby: .....

Telefon/faks: ..... Adres e-mail: .....

NIP ..... … Regon .....

Ja, niżej podpisany, oświadczam, że:

Ubiegając się o udzielenie zamówienia w ramach realizacji projektu „Zrównoważona turystyka i ekstensywne rolnictwo dla rezerwatu przyrody Beka", nie jestem powiązany osobowo lub kapitałowo z Zamawiającym – Ogólnopolskie Towarzystwo Ochrony Ptaków, z siedzibą w Markach przy ul. Odrowąża 24.

Przez powiązania kapitałowe lub osobowe rozumie się wzajemne powiązania między OTOP lub osobami upoważnionymi do zaciągania zobowiązań w imieniu OTOP lub osobami wykonującymi w imieniu OTOP czynności związane z przygotowaniem i przeprowadzeniem procedury wyboru wykonawcy a wykonawcą, polegające w szczególności na:

a. uczestniczeniu w spółce jako wspólnik spółki cywilnej lub spółki osobowej;
b. posiadaniu co najmniej 10 % udziałów lub akcji;
c. pełnieniu funkcji członka organu nadzorczego lub zarządzającego, prokurenta, pełnomocnika;
d. pozostawaniu w związku małżeńskim, w stosunku pokrewieństwa lub powinowactwa w linii prostej, pokrewieństwa lub powinowactwa w linii bocznej do drugiego stopnia lub w stosunku przysposobienia, opieki lub kurateli.

.....

podpis osoby (osób) upoważnionej do występowania w imieniu Wykonawcy
(*pożądany czytelny podpis albo podpis i pieczątka z imieniem i nazwiskiem*)